

**COMUNE DI ALBIGNASEGO
PADOVA**



PIANO PARTICOLAREGGIATO "San Lorenzo"
Legge Regionale 23 Aprile 2004 n. 11 "Norme per il governo del territorio"

**AMPLIAMENTO AMBITO DI INTERVENTO MEDIANTE ACCORDO PUBBLICO-PRIVATO
AI SENSI DELL'ART. 6 DELLA L.R. 11/2004 IN VARIANTE AL P.A.T. ED AL P.I.**

01 tav.	INDIVIDUAZIONE AMBITO DI INTERVENTO DEL PIANO PARTICOLAREGGIATO E DEL COMPARTO SU ORTOFOTOPIANO	Scala: 1:5.000
------------	---	----------------

Il Progettista
Arch. Giuseppe Cappochin

Albignasego, giugno 2019

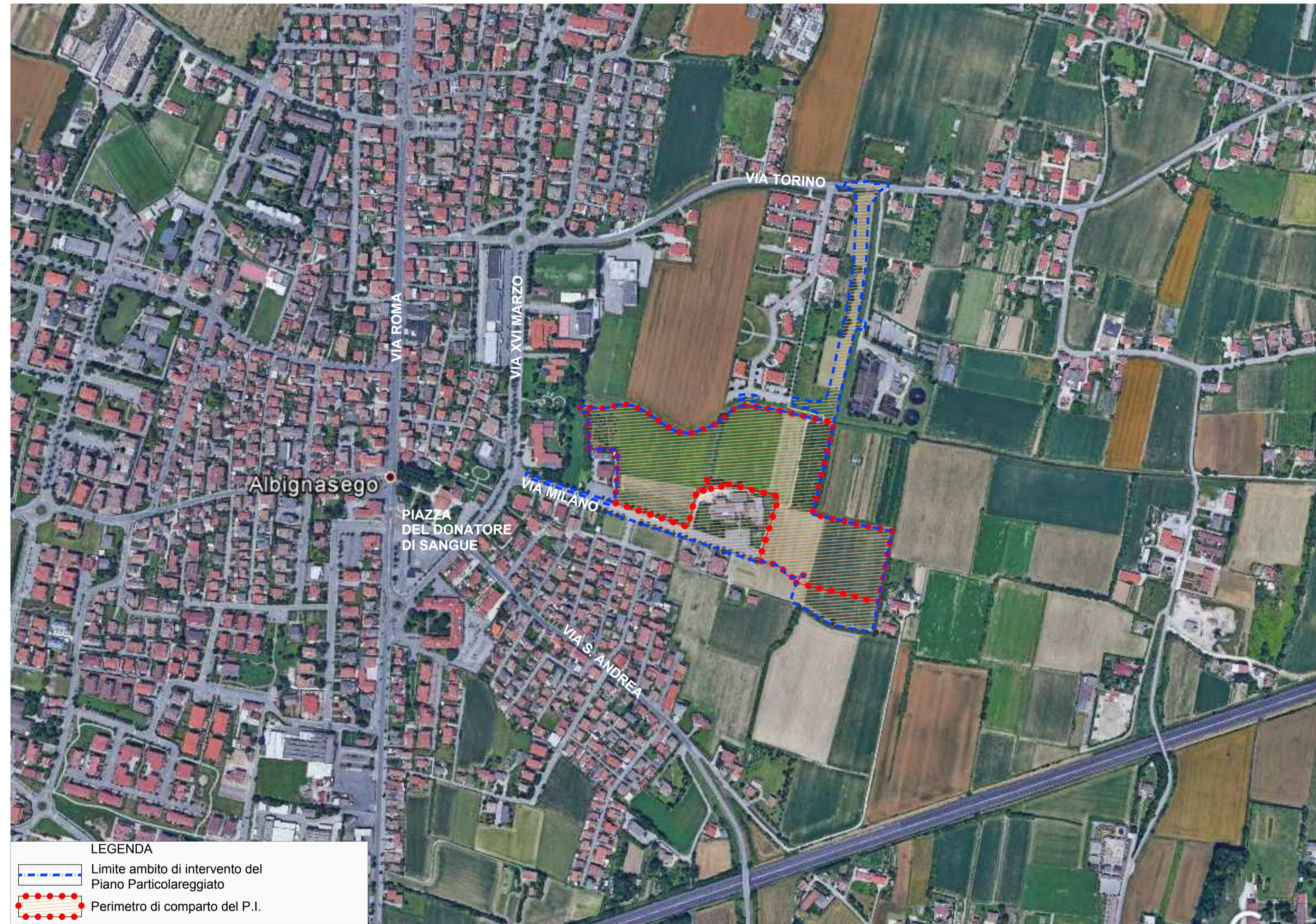

LEGENDA

- Limite ambito di intervento del Piano Particolareggiato
- Perimetro di comparto del P.I.